

Elewacja południowo-zachodnia

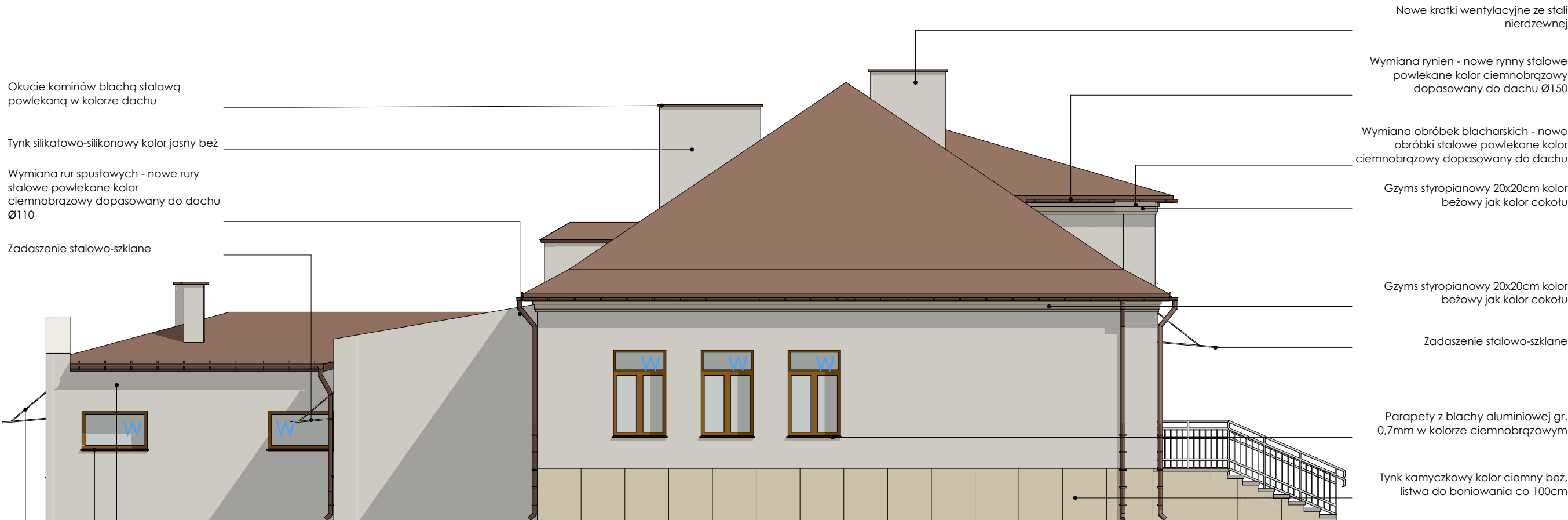

Tynk cienkowarstwowy silikatowo-silikonowy kolor jasnobieżowy

Parapety z blachy aluminiowej gr. 0,7mm w kolorze ciemnobrązowym

Zadaszenie stalowo-szkłane

W - Wymieniane okna i drzwi

NAZWA INWESTYCJI / OBIEKTU:	WYKONANIE ROBÓT BUDOWLANYCH POLEGAJĄCYCH NA WYMIANIE OKIEN I DRZWI W ŚCIANACH ZEWNĘTRZNYCH ORAZ WYKONANIE REMONTU BUDYNKU W RAMACH ZADANIA INWESTYCYJNEGO PN; TERMOMODERNIZACJA BUDYNKU DOMU SENIORA W ŁYSAKOWIE			
ADRES OBIEKTU:	ŁYSAKÓW 191, 39-304 CZERMIN DZ. NR 1194 KAT. OBIEKTU: XI ID DZIAŁKI: 181103_2.0023.1194			SKALA 1:100
INWESTOR:	CZERMIN 454, GMINA CZERMIN 39-304 GMINA CZERMIN			NR RYS. A.09
PRZEDMIOT RYSUNKU	Elewacja południowo-zachodnia			
PROJEKTANT:	IMIE, NAZWISKO mgr inż. arch. Grzegorz Pikor	NR. UPRAWNIEN MA/020/20 upr. architektoniczne bez ograniczeń	DATA OPRACOWANIA 11.2024	PODPIS
OPRACOWAŁ:	mgr inż. arch. Łucja Głód		11.2024	
BRANŻA:	Architektura	STADIUM PROJEKTOWE Proj. budowlany	GProjekt	Biurowo Projektowe mgr inż. arch. Grzegorz Pikor ul. Lelewela 10, 39-300 Mielec tel. 695 990 519